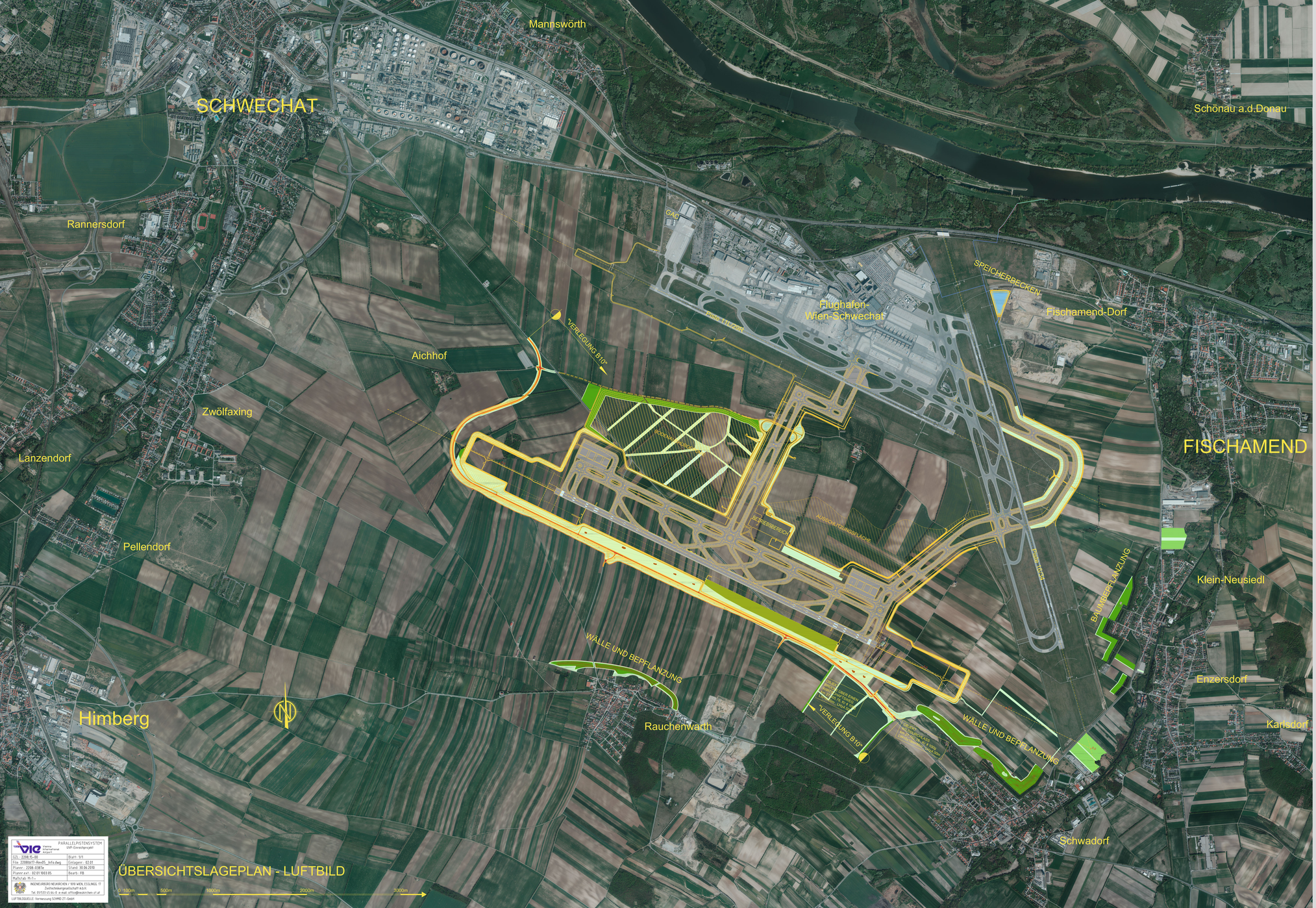

LAGE DER GEPLANTEN 3. PISTE AM FLUGHAFEN WIEN

Ausrichtung: 11R/29L

Pistenlänge: 3.680 Meter

Pistenbreite: 60 Meter

Instrumentenlandesystem:
ILS CAT III auf Schwelle 29L

Lage: 2.400 Meter südlich der Piste 11/29 und 2.600 Meter westlich der gedachten Verlängerung der Piste 16/34.

Die geplante Lage der 3. Piste ist ein Ergebnis des Mediationsverfahrens Flughafen Wien. Sie wurde dort nach eingehender Prüfung einvernehmlich als Lärm schonendste Variante erkannt.

Offen für neue Horizonte.

Vienna International Airport